

Policia Federal Argentina  
 MEMORANDO N°

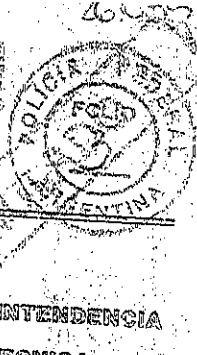

REPUBLICA ARGENTINA

MINISTERIO DEL INTERIOR  
 POLICIA FEDERAL

PRONTUARIOS REFUNDIDOS

.....

.....

.....

.....

PRONTUARIO

DE

*Guillermo Alfredo Tamburini*

LA PRESENTE ES COPIA FOTOSTATICA DE LA DOCUMENTACION ORIGINARIA EN

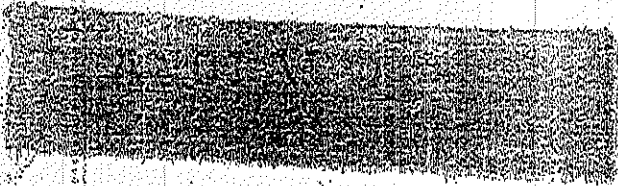
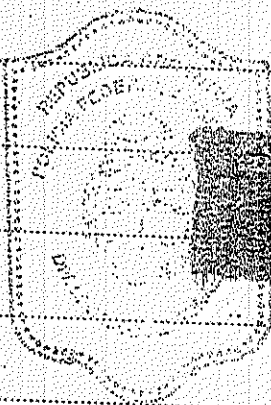

*[Handwritten signature]*

Nº                     

5047.779

Convenio Internacional Sudamericano de Policia

BUENOS AIRES } OCTUBRE 20 DE 1905  
 FEBRERO 20 DE 1920  
 (República Argentina, de Bolivia, de los Estados Unidos del Brasil, de Chile, de Paraguay, del Perú y del Uruguay)

Art. 10. — Los contratantes procurarán facilitar que toda persona honesta se provea de su cédula o certificación de identidad conforme al sistema dactiloscópico, la cual además de ponerla a cubierto de posibles molestias, ha de ser un elemento de información personal útil en muchas circunstancias.

B

LOCALIDAD

BENFIELD

# SOLICITUD DE DOCUMENTACION

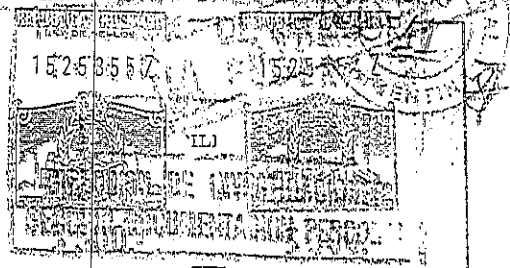

HAGA UNA MARCA EN EL DOCUMENTO SOLICITADO

**CLASIFICACION**

ORIGINAL:

COPIADO:

Céd. Ident. Pol. Fed. N°

Fotograf. Polic. N°

5047.779

**IMPORTANCIA**

ORIGINAL:

COPIADO:

VALIDA

La documentación solicitada es PARA VIAJAR

A: Trabaja

ORIGINAL, MENOS que solicita pasaporte

**EFECTIVACION DE VIAJE:**

**EFECTIVACION PROVINCIAL:**

A. G. N°

**ESTADO CIVIL**

Gratuito Alfredo Tamburini

Firma del autorizante

AQUI CON LETRA CLARA DE IMPRENTA SUS NOMBRES Y APELLIDOS COMPLETOS

**PERSONALES**

**DOCUMENTOS PRESENTADOS**

Firma del funcionario y sello aclaratorio

Día 2 de Octubre de 1947

**CERTIFICADO DE NACIMIENTO**

Lugar de nacimiento San Pedro

Acta N° Tomo Año

**RELACIONES POLITICAS**

Partido de Identidad

Ciudad Rosario

Registro Civil, Sección

Calle San Martín

Localidad

Código postal 2000

Provincia

Trabaja en Córdoba

País

Firma del funcionario y sello aclaratorio

Calle Carroque

**LIBRETA DE ENROLAMIENTO O CIVICA**

N° 7720.047 Distrito Militar N° 15

**IDENTIFICACIONES**

Piso 1º Dpto. Baenfeld

Región Militar Baenfeld Oficina Empadronadora

Localidad Baenfeld Año 1947

Provincia San Pedro

**IDENTIFICACIONES**

**Identificaciones**

LA PRESENTE ES COPIA FOTOSTATICA DE LA DOCUMENTACION ORIGINAL

**CERTIFICADO DE MATRIMONIO**

N° Acta N° Tomo

Año Registro Civil, Sección

Localidad

Provincia

País

**CERTIFICADO DE DEFUNCION CONYUGAL**

PASAPORTE: N° Expedido el

de de por

**POR EXTRANJEROS:** ingresó al país

de de

## DATOS DE FAMILIA

(Sigue a la vuelta)

NOMBRE Y APELLIDO	VIVE	DOMICILIO	LOCALIDAD	PROVINCIA
<u>Alfredo Tamburini</u>	<input checked="" type="checkbox"/>			
<u>Alfredo Tamburini</u>	<input checked="" type="checkbox"/>			
	<input type="checkbox"/>			

si

si

no

LOCALIDAD

# SOLICITUD DE DOCUMENTACION

15253557

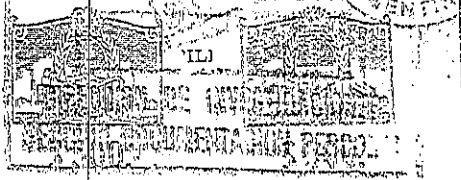

HAGA UNA MARCA EN EL DOCUMENTO SOLICITADO

CLASIFICACION

ORIGINAL:

COPIADO:

Céd. Ident. Pol. Fed. N°

Fotograf. Polic. N°

5047779

APORTE

ORIGINAL:

COPIADO:

VALIDA

La documentación solicitada es PARA VIAJAR

A: Italia

ORIGINAL, MENOS que solicita pasaporto

COPIADO DE VIAJE:

COPIADO PROVINCIAL:

A. G. N°

AFIRMANTE

Guillermo Alfredo Amadorini

Firma del autorizante

AQUI CON LETRA CLARA DE IMPRENTA SUS NOMBRES Y APELLIDOS COMPLETOS

PERSONALES

DOCUMENTOS PRESENTADOS

Día 2 de Octubre de 1947

CERTIFICADO DE NACIMIENTO

Lugar de nacimiento

Coronel Rosendo

Acta N° Tomo Año

Registro Civil, Sección

Localidad

Provincia

País

IDENTIFICACIONES POR

Carta de Identidad

Ciudad

Rosario

Provincia

Saltador

Departamento

no

Lugar de trabajo

Cordoba

Calle

Carroque

Número

183

Piso

no

Dpto.

Banfield

IDENTIFICACIONES

IDENTIFICACIONES

042-2750

Particulares

LA PRESENTE ES COPIA FOTOSTATICA DE LA DOCUMENTACION ORIGINAL

CERTIFICADO DE UNION CONYUGAL

Día 2 de Noviembre de 1947

N° Acta Tomo N° Registro

Civil, Sección

Localidad

Provincia

País

Firma del interesado

POR EXTRANJEROS: ingresó al país

PASAPORTE: N° Expedido el

de de por

de de por

## DATOS DE FAMILIA

(Sigue a la vuelta)

NOMBRE Y APELLIDO	VIVE	DOMICILIO	LOCALIDAD	PROVINCIA
<u>Guillermo</u>	<input checked="" type="checkbox"/>			
<u>Alfredo</u>	<input checked="" type="checkbox"/>			

a)

SECRETARIA DE JUSTICIA

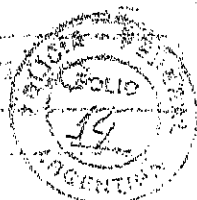

P. 502-50.000-1-73

10

ARGENTINA  
FEDERAL

División Índice General, ..... de 19.....

En la "Orden del Día" de ..... art. ..... inc. 6°

recomienda la <sup>liberación</sup> captura de una persona con el nombre de Franco  
Nació en San Carlos de Guayabaco 2-10-41 hijo de José María  
Padre Francisco Ci. 5047789 DE 170000 al momento  
de la liberación se encuentra en comunicación con los padres de la persona liberada  
de la liberación se encuentra en comunicación con los padres de la persona liberada  
de la liberación se encuentra en comunicación con los padres de la persona liberada  
de la liberación se encuentra en comunicación con los padres de la persona liberada

ras referencias

LA PRESENTE ES COPIA FOTOGRAFICA DE LA DOCUMENTACION ORIGINARIA EN ESTA CERTIFICADO.

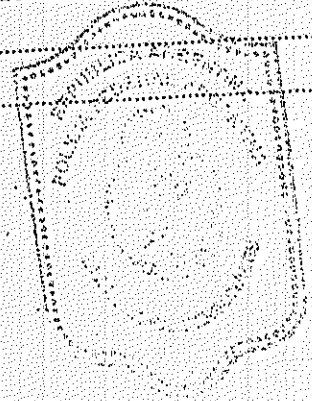

Handwritten signature or initials.

MENIQUES

8

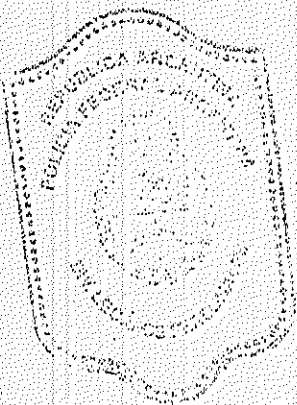

LA PRESENTE ES COPIA FOTOSTATICA DE LA DOCUMENTACION OBRANTE EN ESTA CERTIFICO.

*[Handwritten signature]*

F. 502-50.000-1-74 *(12)*

ARGENTINA  
POLICIA FEDERAL  
DIRECCION TECNICA  
INDICE GENERAL

Buenos Aires *2/4/74* de 19.....

En la Orden del Día de *Presidencia del Barrio* folio *225*  
fecha *2/4/74* art. *13*, inc. *1*, circula el pedido de *copiar*  
dice textualmente: *Tambien se llama al Sr. David de Carlos*  
*24-2-47* *por el Sr. Roberto y Sr. Roberto E. Wolff* *de*  
*caracteres similares, subvenciones de construcción S. G.*  
*de P. B. de la Municipalidad de Buenos Aires en S. D. 4596*

As referencias:

Transcribió, firma y sja

OS (en vida)

POLICIA FEDERAL ARGENTINA

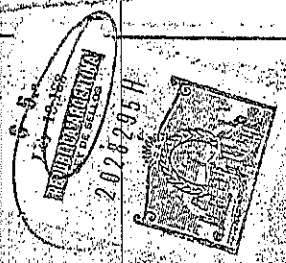
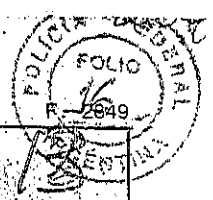

FOI  
SI



Servicio  
Cédula  
Pasaporte  
Revalida

ARANCEL (Fiscal)  
Identidad Original \$ 5,00 Certificado de viaje \$ 5,00  
Cédula Identidad \$ 5,00 Revalida Certificado de Pro-  
y Revalida \$ 20,00 vincia \$ 5,00

Si Pasaporte Argentino indicar Nº 410630

Nº 410630

Doc 410630

TITULO CEDULA DE IDENTIDAD

Des

(1) En caso de pasaporte o certificado de viaje, clar país

SO

ALFREDO TAMBURINI  
Nombres y apellidos completos sin iniciales —en mayúsculas—



DATOS PERSONALES 410630

Nac de 1911

Lee y escribe: S

Prof 410630

Domicilio: LAARQUE

Ciudad 410630

Nº 787 Piso Dpto.

Nacionalidad: ARGENTINO

Localidad: BANFIELD

Estado Civil: SOLTERO

Provincia: de B. P.

Ocupación: ESTUDIANTE

Teléfono: 242-2950

Lugar de trabajo:

Señas particulares:

PERSONAS QUE LE CONOZCAN Y PUEDAN INFORMAR

1) Nombre y apellido: Molina

2) Nombre y apellido: Eidel

Domicilio: Laarque 775

Domicilio: Laarque 757

LA PRESERVAZIONE DE LA FAMILIA FOTOSTATICA DE LA

VINCULO	NOMBRE Y APELLIDO	¿Viva? si-no	DOMICILIO (calle, No, loc., prov.)
Padre	GUILERMO TAMBURINI	SI	Laarque 787 Banfield
Madre	HELENE RODASSKER	NO	
Cónyuge			

410630 Long  
NEGATIVO .....  
5047 779 .....

Fecha 26 - 3 - 19

DOMICILIO (calle, No, loc., prov.)  
Laarque 787  
Banfield

Firma del interesado

RESERVADO PARA ANOTACIONES POLICIALES Fotografía Pol. Nº

RECTIFICACIONES

Se deberá presentar toda documentación que acredite cambios desde la Cédula anterior.

Se deberá presentar toda documentación que acredite cambios desde la Cédula anterior.

Se deberá presentar toda documentación que acredite cambios desde la Cédula anterior.



*Handwritten scribble or signature in the right margin.*

DE MATRIMONIO

Tomo:  
civil sección:

CONYUGUE

Tomo:  
Año:

sección por  
de

improbó la document

de y vínculo

funcionario

de

la

RAL

Nº 145067

*Handwritten signature*

*Handwritten signature*

*Handwritten signature*

funcionario

S MENIQUE

Buenos Aires, 20 de Enero de 1976.-

PRESENTE ES COPIA FOTOSTATICA DE LA DOCUMENTACION OBRANTE EN ESTA DEPENDENCIA

DEPENDENCIA TECNICA-DIVISION DESPACHO

Aplicando ST. dia N°40, referente a recurso de Habeas Corpus, a favor de GUILLERMO ALFREDO TAMBURINI, interpuesto ante el Juzgado Federal de la Plata del Dr. MOLTENI, Sec. Dr. // JAUREGUI, llevo a su conocimiento que la persona mencionada // posee un Pas. C.I. 5.047.779, yes hijo de Guillermo y de Felisa PODLESKER, nacido el 2 de octubre de 1941, en Argentina, soltero, de ocupación estudiante, ultimo domicilio que registra // Baroque 787, Banfield, Prov. de Buenos Aires,

La División Índice General informa que en Orden del Día de la Prov. de San Juan, de fecha 30/11/71, se solicita el paradero, de persona del mismo nombre, apodado Willy, estaría // vinculado en actividades subversiva, y utilizaría documentación falsa, para abandonar el país, resultando de sumo interes su // localización, a requerimiento de la Dirección General del interior, por solicitarlo el Jefe de la Delegación San Juan, en radiograma de fecha 13-11/71, se ignora si se trataría de la // misma persona.-

La División Índice General informa que en Orden del día de Santiago del Estero, folio 225, se solicita la captura de persona del mismo nombre, quien estaría vinculado con actividades subversivas, se ignora si se trata de la misma persona.-

Del analisis de las constancias obrantes en dicho // Pas. no surge que el mismo se halle detenido en Dependencia // alguna de esta Policía Federal.-



RECORRIDO Nº 2147

DIVISION DE INFORMACION DE ANEXOS DE...

TERIOR  
GENERAL

Referente recurso de Habeas Corpus intergado en favor de Guillermo Tamburini y María Cecilia PDLAS... de infor. 1º) C.I. numero 5.047.777.- S.P. 170. 606 Expte, D.B.P.D 1713479.- La Plata 21.8.23.194. Priv. Ileg. Lib. 2º) S.P. 170.506 Expte. D.B.P.D 171.479.- Capital 77 P 174 Paradero.- Capital 76 P. 133 Paradero.-

LOS ANEXOS NO SE HAN DIFUNDIR EN ESTA DIVISION.

S.P. 170. 606 Expte  
3.1.1

BUENOS AIRES, Agosto 9 de 1978.-  
P.S.S.

LA PRESENTE ES COPIA FOTOSTATICA DE LA DOCUMENTACION OBRANTE EN ESTA CERTIFICACION

F. 502-50.000-11-77

ARGENTINA  
ARGENTINA  
IA TECNICA  
GENERAL

Buenos Aires, 8 / 8 / de 19 78

La Plata

folio 23194

En la Orden del Día de fecha 15/12/71 art. 12, inc. 80, circula el pedido de dice textualmente: Tomburini Guillermo, Alfabol (A) hijo Guillermo y Felisa Pedubker, clase 1921 EI 504 777 P, L.E. 772 0041 acusado activ. subv.olic. Jefe Deleg. Pol. Fed. Plata, Equipamiento Jefe Int. en Operacion. Mohda, dispo. juac.olic. Expte 267684

Otras referencias:

Transcribió, firma y sja



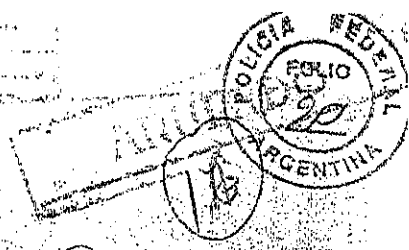
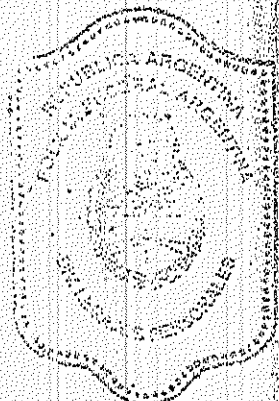

PRESENTE ES COPIA FOTOSTATICA DE LA DOCUMENTACION GERANTE EN GETA-CERTIFICADA  
 1976, del 28 de agosto de 1976.

Handwritten signature or initials.

DIY. DIRECCION GENERAL DE INVESTIGACIONES TECNICA.

...acionado con recurso de habeas corpus, interpuesto //  
 ... Ministerio del Interior, en favor de: 1º) Guillermo  
 ... Maria Cecilia MACNEE de TAMBUKINI, se informa //  
 ... en el mismo orden:  
 ... N.º 5.047.779 se encuentra identificada persona //  
 ... apellido, no existiendo constancia en dicho //  
 ... se encuentre detenido en dependencias alguna //  
 ... a la fecha del presente informe. -En Expte. N.º  
 ... MARINO, Sec. CISNEROS, por Expte. ilegal de la //  
 ... paradero del causante y tambien de Maria Cecilia  
 ... TAMBUKINI. -O. del D. LA PLAZA del 15-12-71, folio  
 ... 80, CAPTURA que dice: Tamburini, Guillermo  
 ... hijo Guillermo y Felisa FODISSKER, clase //  
 ... LE 7720041, acusado actividades subversivas, //  
 ... Pol. Fed. LA PLAZA, requerimiento D. Leg. I, //  
 ... Expte. 267584, 23-11. -En Expte.  
 ... se solicita el paradero de Guillermo Alfredo //  
 ... Maria Cecilia MACNEE, causa hallarse vinculados con  
 ... subversivas.-  
 ... no se encuentra registrada. O. del D. CAI  
 ... 1391, del 27-9-76, art. 3º, inc. 16a. PARADERO que de  
 ... Maria Cecilia, chilena, nacida el 23-3-49, Expte. DNI  
 ... 879, desaparecida, cña. Sna. (Expte  
 ... del D. CAPITAL, folio 174, del 25-1-77, art. 3º  
 ... paradero que dice: Macnee de Tamburini, Maria Cecilia,  
 ... 12925, presunta privacion ilegal de la  
 ... recibirle declaracion testimonial. J. J. g. de I  
 ... 25 Sec. Cisneros (Expte. T-192197/76).-

D.A.S.

Handwritten text, possibly a stamp or signature.

DIRECCION GENERAL DE INVESTIGACIONES TECNICAS