

SANA MARINA ECHEVARRA
Secretaria General

LA PRESENTE FOJA ILUSTRAS SOBRE LA FINCA DE JUAN AGUSTIN GARCIA
1829, LUGAR DE OCURRENCIA DE LOS HECHOS. QUEDA AGREGADO A SUS /
ANTECEDENTES. CONSTE.-

Agregado a sus antecedentes. Conste.

[Handwritten signature]
Firma

Comisario OSCAR ANGEL RICCIETTI
Jefe Comisaria 414

[Handwritten signature]
Firma

6

Copia del telegrama

Fecha

F. 605-70.000-1275

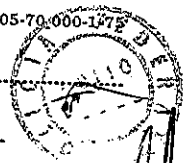

NA MARINA ECHIVARRIA
Secretaria General

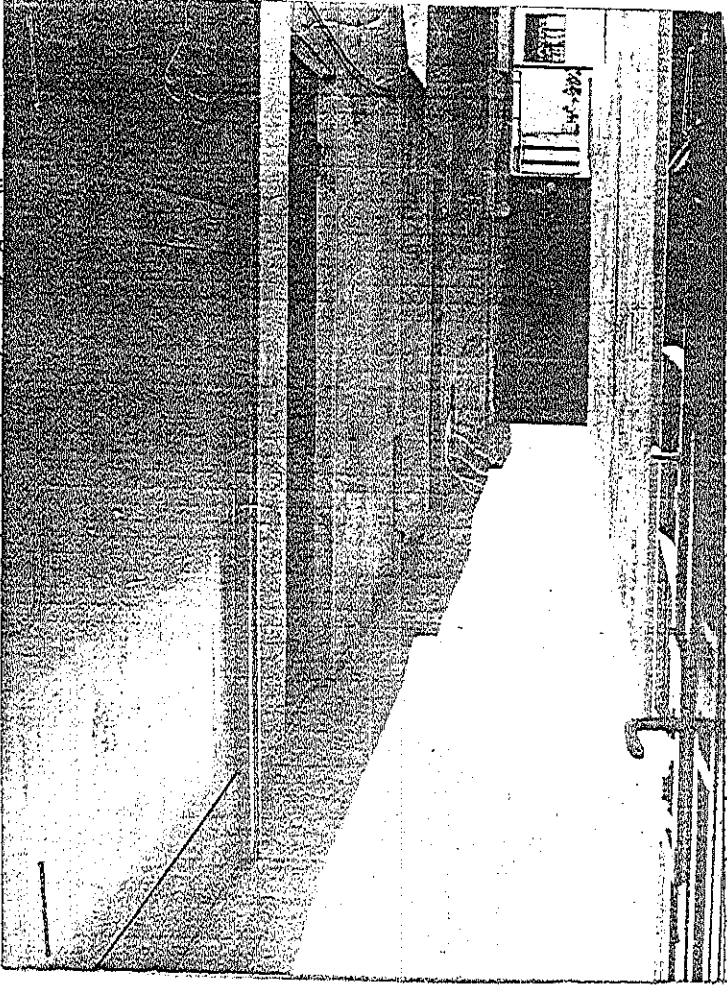

LA PRESENTE FOJA ILUSTRA SOBRE EL PASILLO DE LA FINCA DE JUAN
AGUSTIN GARCIA 1829 POR EL QUE SE ACCEDE AL DTO. 2.-

Agregado a sus antecedentes. Conste.

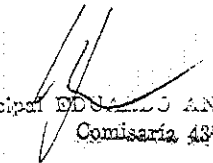
Principal EDUARDO ANDRES REY
Comisaria 43

Firma

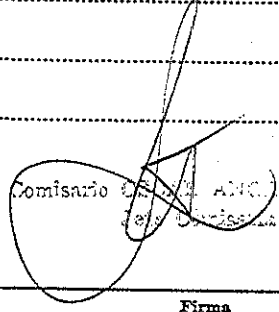
Comisario ANTONIO AGUIRRE
Comisaria 43

Firma

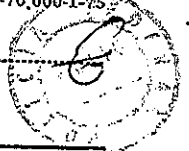

SANA MARINA ECHEVARRIA
Secretaria General

[Handwritten signature]

LA PRESENTE VISTA FOTOGRAFICA ILUSTRAS SOBRE EL INTERIOR DEL DTO.
2 DE LA FINCA DE JUAN A. GARCIA 1829.-

Series of horizontal dotted lines for additional text or notes.

Agregado a sus antecedentes. Conste.

Principal EDUARDO ANGELES MAY
[Handwritten signature]

Firma

Comisario OSCAR ANGELES RICCHETTI
Jefe Comisaria 414

[Handwritten signature]

Firma



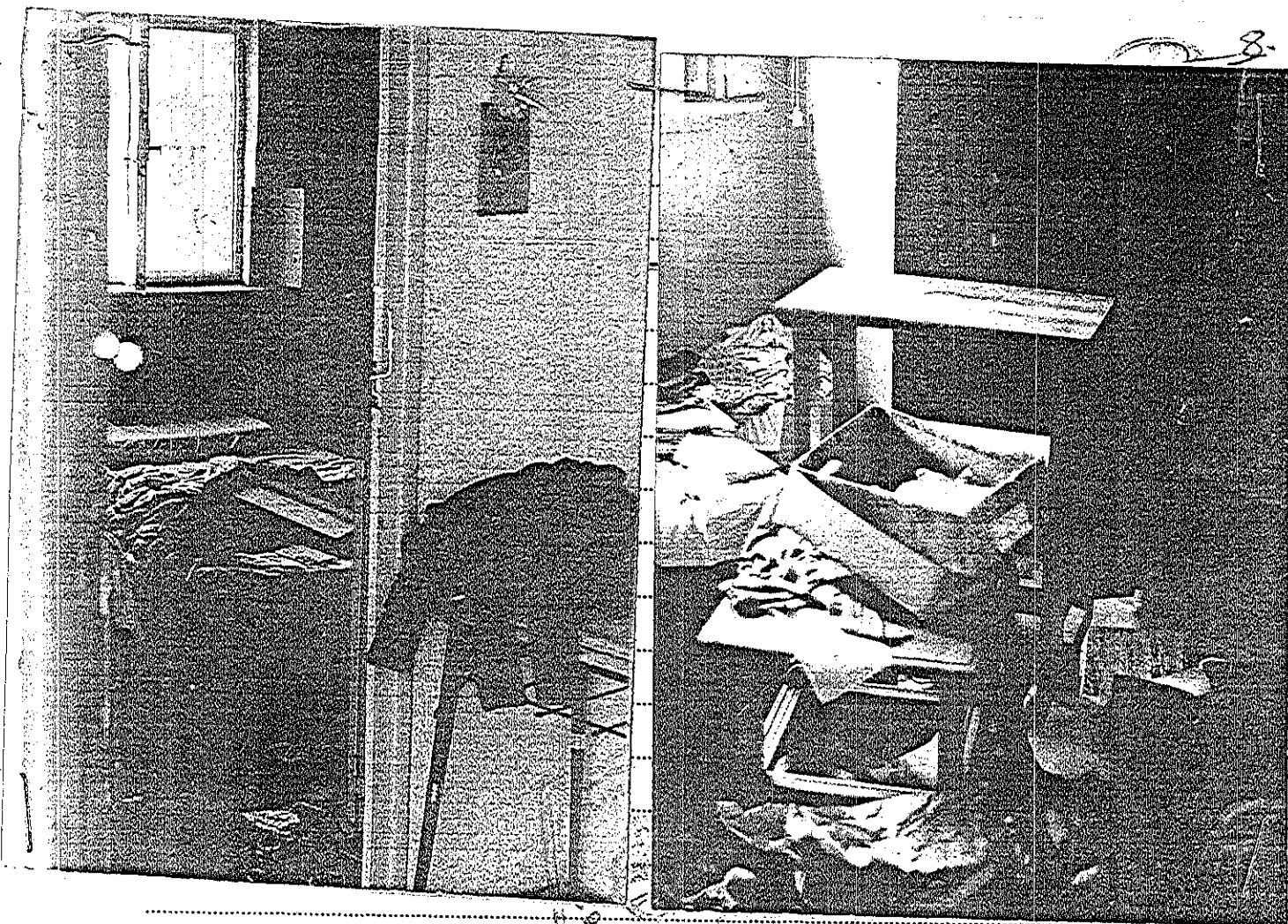

COMISARIA

LAS PREENTES VISTAS FOTOGRAFICAS ILUSTRAN SOBRE EL INTERIOR DEL
D.T.O. 2 DE LA FINCA DE JUAN A. GARCIA 1829.-

SUSANA MARINA ECHEVARRIA
Secretaria General

Agregado a sus antecedentes. Conste.

Principal EDUARDO ANDRES REY
Comisaria 432

Firma

Comisario OSCAR ANGEL RICCHETTI
Jefe Comisaria 414

Firma